

PLANTA IMPLANTAÇÃO TÉRREO-ESGOTO
1 : 50

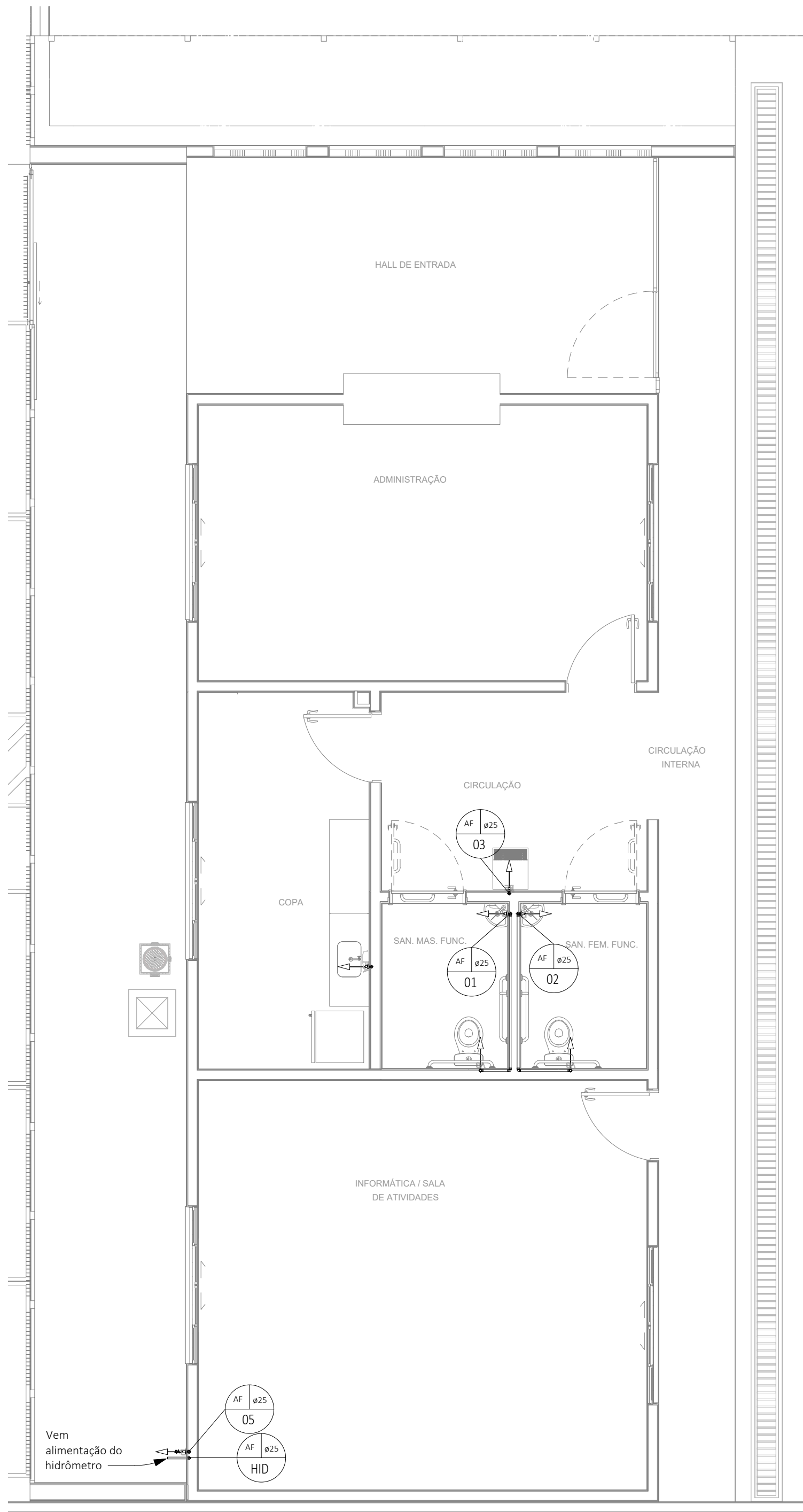

PLANTA IMPLANTAÇÃO TÉRREO-ÁGUA
1 : 50

TUBULAÇÃO DE ÁGUA	
●	Extravasar e Limpeza
●	Água Fria
●	Água Quente
●	Recalque Água Fria
●	Alimentação
●	Fornecimento Hidráulico

TUBULAÇÃO DE ESGOTO	
●	Esgoto Sanitário
●	Ventilação
●	Esgoto com Gordura
●	Água Servida
●	Pluvial
●	Ar Condicionado

INCLINAÇÕES MÍNIMAS	
ESGOTO	
Primário	1%
Secundário	2%
VENTILAÇÃO ESGOTO	
DIÂMETRO	DECULVIDADE
todos	1%
PLUVIAL	
DIÂMETRO	DECULVIDADE
todos	mínimo 0,5% utilizar 1%

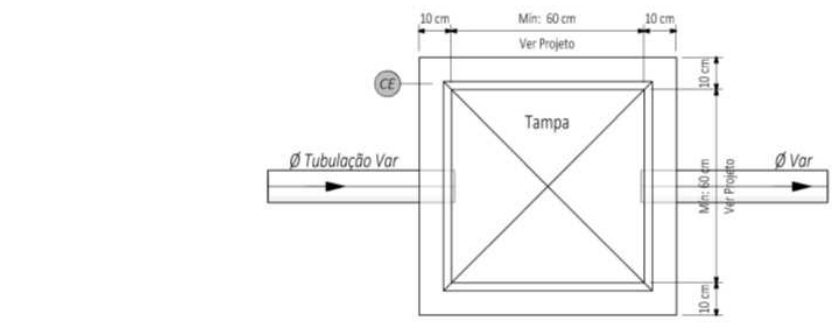

Planta Caixa de Esgoto

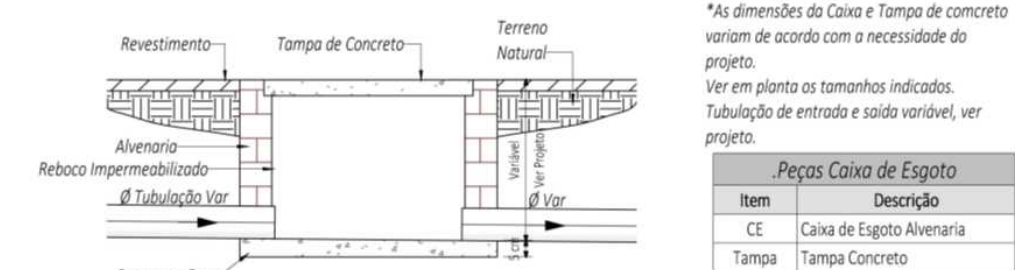

Detalhe Genérico Caixa de Esgoto

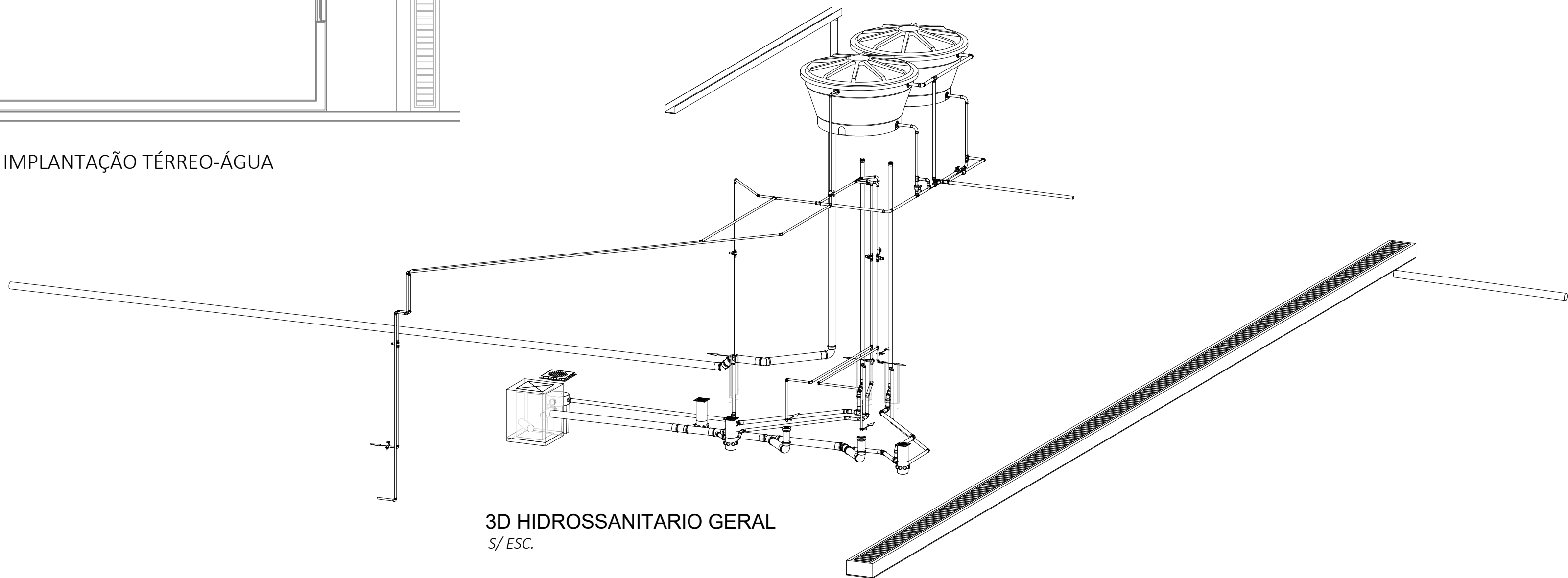

3D HIDROSSANITARIO GERAL
S/ ESC.

HISTÓRICO DE REVISÃO: R01

01 - ADEQUAÇÃO DE CARIMBO.
02 - XXXXXXXXXXXXXXXXXX
03 - XXXXXXXXXXXXXXXXXX
04 - XXXXXXXXXXXXXXXXXX
05 - XXXXXXXXXXXXXXXXXX

QUADRO DE REVISÕES

REVISÃO	DATA	MOTIVAÇÃO	SOLICITANTE	CONTEÚDO	AUTOR
R00	15/10/2024	SEI 020300000000048 Despacho Nº 71.482/82	DOC	Projeto Hidrossanitário - Instalação do Centro Aquático Andar térreo	Eng. Victor de Oliveira
R01	15/04/2025	SEI 020300000000048 Despacho Nº 71.482/82	DOC	Projeto Hidrossanitário - Instalação do Centro Aquático Andar térreo	Eng. Alvaro Junior
R02	-	-	-	-	-
R03	-	-	-	-	-
R04	-	-	-	-	-
R05	-	-	-	-	-
R06	-	-	-	-	-
R07	-	-	-	-	-

APROVAÇÃO DE PROJETO:

Os projetos referentes ao Processo SEI Nº 202500036000959, encontram-se dentro das normas e exigências da GOINFRA, tendo sido elaborado por profissionais habilitados.

GERÊNCIA DE PROJETOS DE OBRAS CIVIS

DIRETORIA DE OBRAS CIVIS



AV. GOV. JOSÉ LUDOVICO DE ALMEIDA, 29, CONJUNTO CAÇANEA (BR-153), GOIÂNIA-GO. CEP: 74.623-160 | (62) 3255-4000

CENTRO AQUÁTICO PISCINA OLÍMPICA

ENDEREÇO DA OBRA: Av. Ayrton Senna, Niteroville Arapácu, Goiânia - GO, 74.894-091

PROPRIETÁRIO: AGÊNCIA GOIÂNIA DE INFRAESTRUTURA E TRANSPORTES - GOINFRA

AUTOR DO PROJETO: ENG.º VÍCTOR DE OLIVEIRA PINTO | CREA 1015137806D-GO

HIDROSSANITÁRIO ADMINISTRATIVO

CONTEÚDO: PONTOS DE ÁGUA FRIA E ESGOTO.

		DESENHO: Alvaro Junior	FORMATO: A0
ÁREA DO TERRENO: 11106,42m²	ÁREA DE INTERVENÇÃO: 247,08m² - EDIFICAÇÃO 1727,09m² - PISCINA	DATA: 15/04/2025 PROGRAMA: Automação 2025 4to. Q. Bateria	ESCALA: INDICADA
		FOLHA: 01/03	

IMPORTANTE: ANTES DA EXECUÇÃO, VERIFICAR A COMPATIBILIDADE COM PROJETOS COMPLEMENTARES: EXECUTIVO, ESTRUTURAL, ELÉTRICO E HIDRÁULICO.

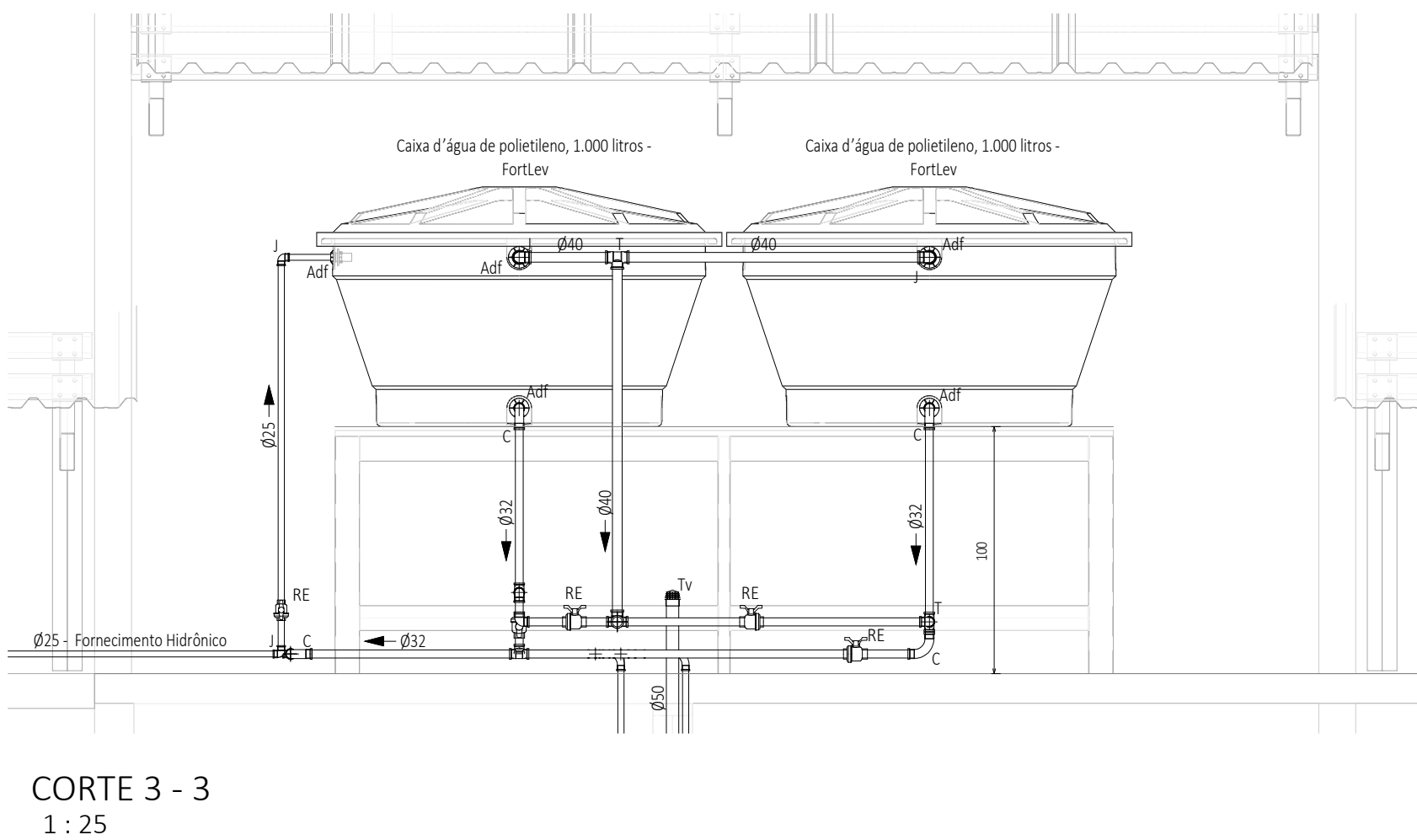
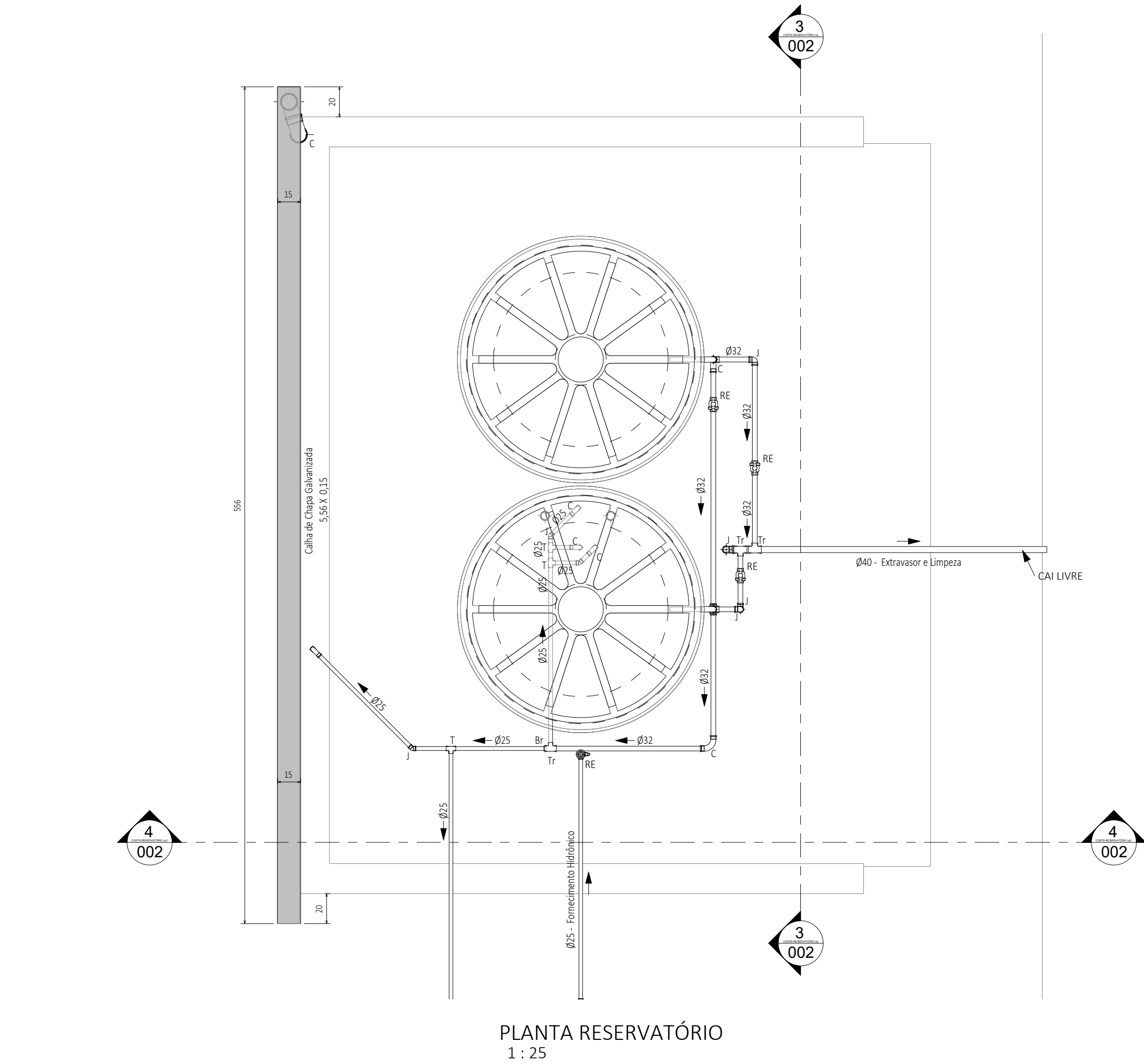
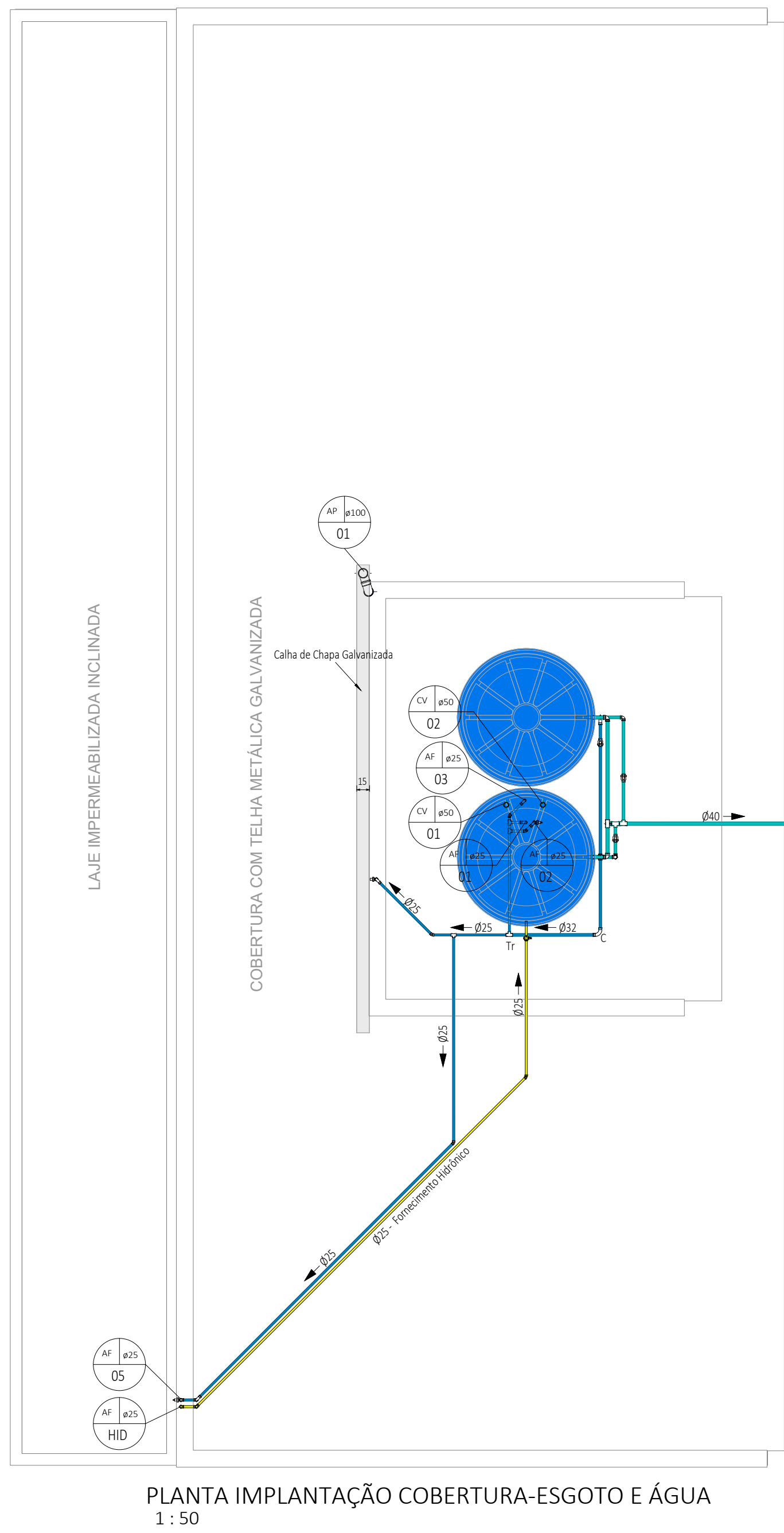

TUBULAÇÃO DE ESGOTO	TUBULAÇÃO DE ÁGUA	INCLINAÇÕES MÍNIMAS
<div>●</div> Esgoto Sanitário	<div>●</div> Extrator e Limpeza	ESGOTO
<div>●</div> Ventilação	<div>●</div> Água Fria	Primária 1%
<div>●</div> Esgoto com Gordura	<div>●</div> Água Quente	Secundária 2%
<div>●</div> Água Servida	<div>●</div> Recalque Água Fria	VENTILAÇÃO ESGOTO
<div>●</div> Pluvial	<div>●</div> Alimentação	DIÂMETRO DECLIVIDADE
<div>●</div> Ar Condicionado	<div>●</div> Fornecimento Hidráulico	todos 1%
		PLUVIAL
		DIÂMETRO DECLIVIDADE
		todos mínimo 0,5% utilizar 1%

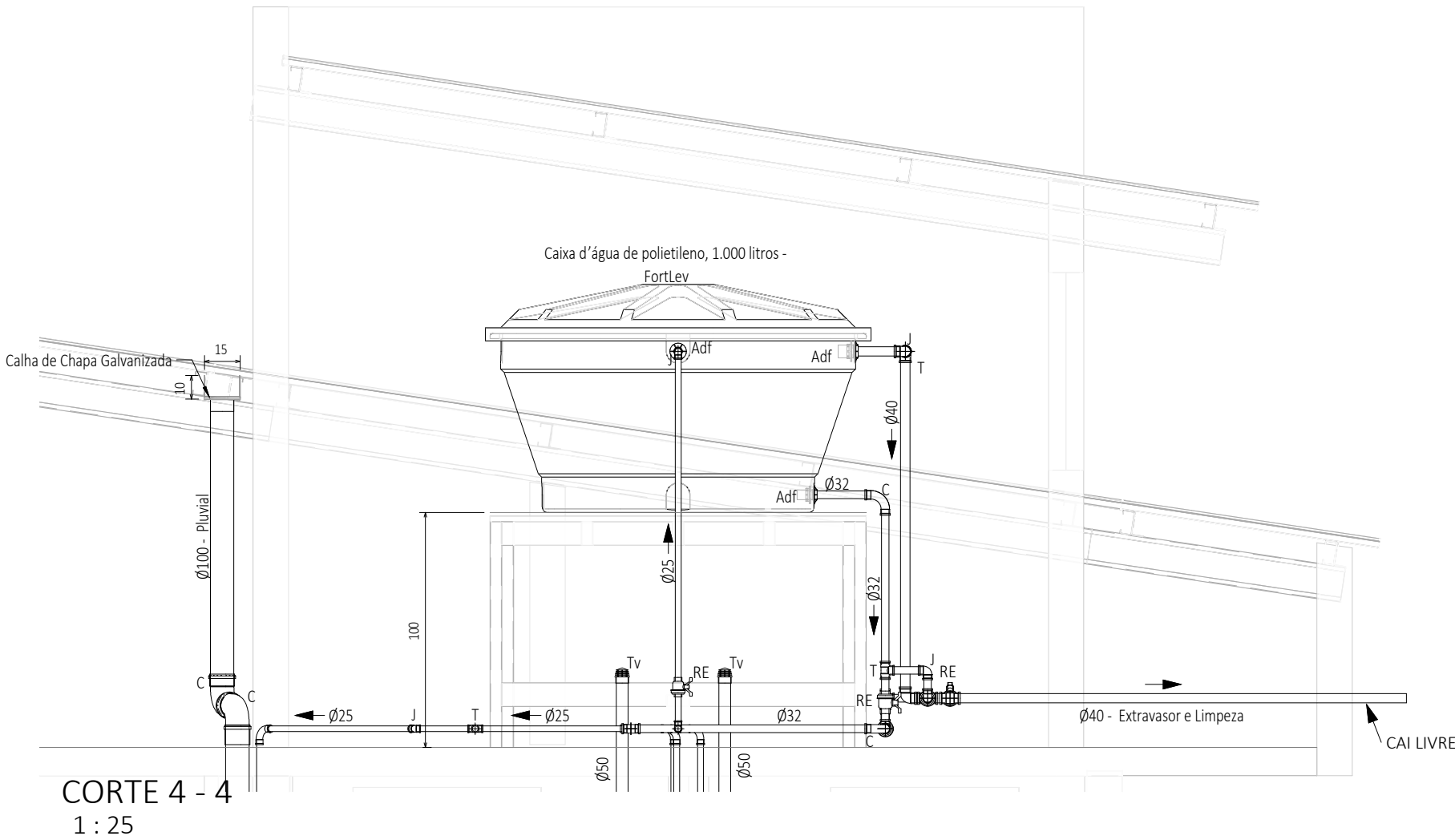
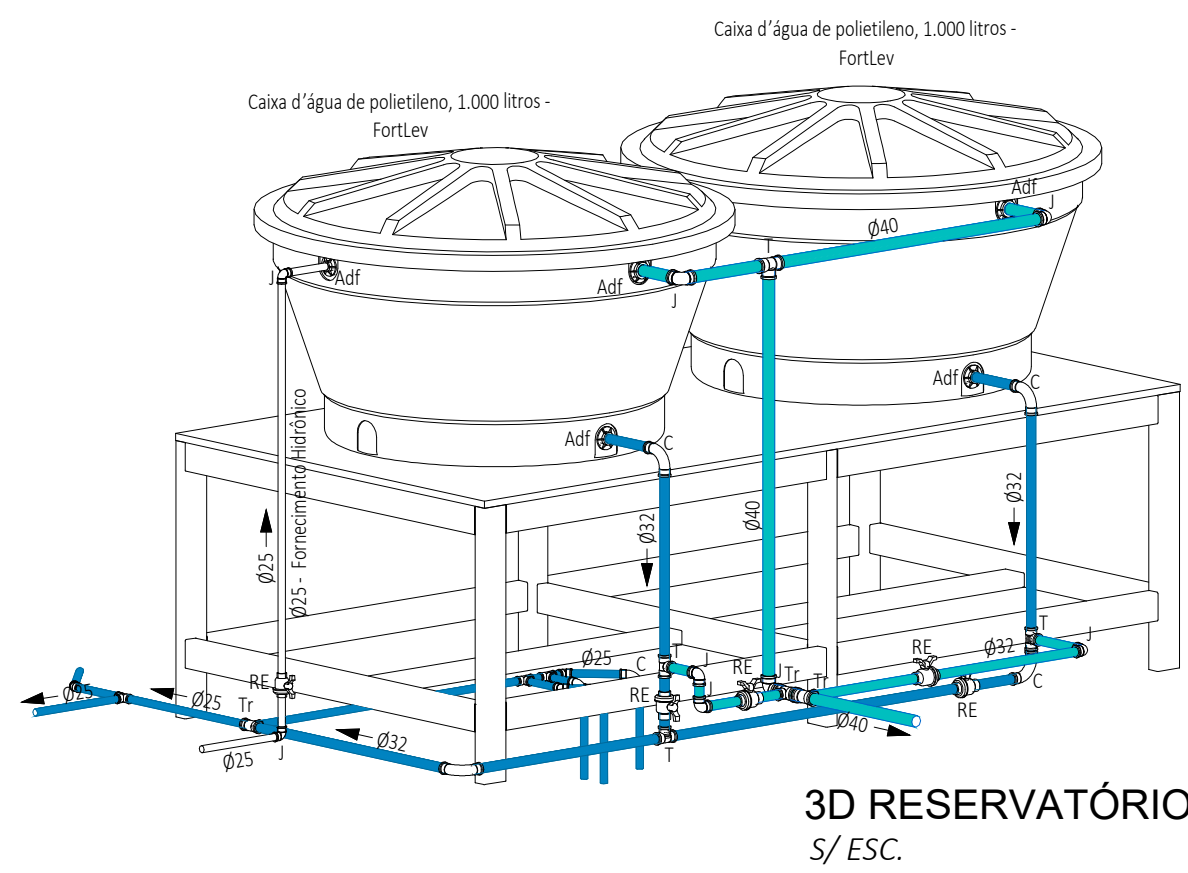

HISTÓRICO DE REVISÃO: R01

01 - ADEQUAÇÃO DE CARIMBO.
02 - XXXXXXXXXXXXXXXX
03 - XXXXXXXXXXXXXXXX
04 - XXXXXXXXXXXXXXXX
05 - XXXXXXXXXXXXXXXX

QUADRO DE REVISÕES

REVISÃO	DATA	MOTIVAÇÃO	SOLICITANTE	CONTEÚDO	AUTOR
R00	15/10/2024	SEI 20250063000958 Despacho Nº 71.482/92	DOC	Projeto Hidrossanitário - Instalação do Centro Aquático Andarim	Eng. Victor de Oliveira
R01	15/04/2025	SEI 20250063000958 Despacho Nº 71.482/92	DOC	Projeto Hidrossanitário - Instalação do Centro Aquático Andarim	Eng. Alvaro Junior
R02	-	-	-	-	-
R03	-	-	-	-	-
R04	-	-	-	-	-
R05	-	-	-	-	-
R06	-	-	-	-	-
R07	-	-	-	-	-

APROVAÇÃO DE PROJETO:

Os projetos referentes ao Processo SEI Nº 20250063000958, encontram-se dentro das normas e exigências da GOINFRA, tendo sido elaborado por profissionais habilitados.

GERÊNCIA DE PROJETOS DE OBRAS CIVIS

DIRETORIA DE OBRAS CIVIS



AV. GOV. JOSÉ LUDOVICO DE ALMEIDA, 29, CONJUNTO CAÇARÁ (BR-153), GOIÂNIA-GO. CEP: 74.623-160 | (62) 3255-4000

CENTRO AQUÁTICO PISCINA OLÍMPICA



ENDEREÇO DA OBRA: Av. Arnon Senra, Apherito Arapáca, Goiânia - GO, 74.894-091

PROPRIETÁRIO: AGÊNCIA GOIÂNIA DE INFRAESTRUTURA E TRANSPORTES - GOINFRA

AUTOR DO PROJETO: ENG.º VÍCTOR DE OLIVEIRA PINTO | CREA 1015137/8060-GO

HIDROSSANITÁRIO ADMINISTRATIVO

CONTEÚDO: PONTOS DE ÁGUA FRIA E ESGOTO.

 		DESENHO: Alvaro Junior		FORMATO: A0 (vertical)
				FOLHA:
ÁREA DO TERRENO:	ÁREA DE INTERVENÇÃO:	DATA:	ESCALA:	02/03
11106,42m²	247,08m² - EDIFICAÇÃO 1727,99m² - PISCINA	FEV/2025 PROGRAMA: Aut/CAD 2025 Arq. D. Bulhões	INDICADA	

IMPORTANTE: ANTES DA EMISSÃO, VERIFICAR A COMPLETUDÃO DOS DADOS E CONFERIR OS DESENHOS, EMISSÃO, ESTIMATIVA DO PREÇO E VERIFICAÇÃO DO

IMPORTANTE: ANTES DA EXECUÇÃO, VERIFICAR A COMPATIBILIDADE COM PROJETOS COMPLEMENTARES: DECORATIVO, ESTRUTURAL, ELÉTRICO E HIDRÁULICO.

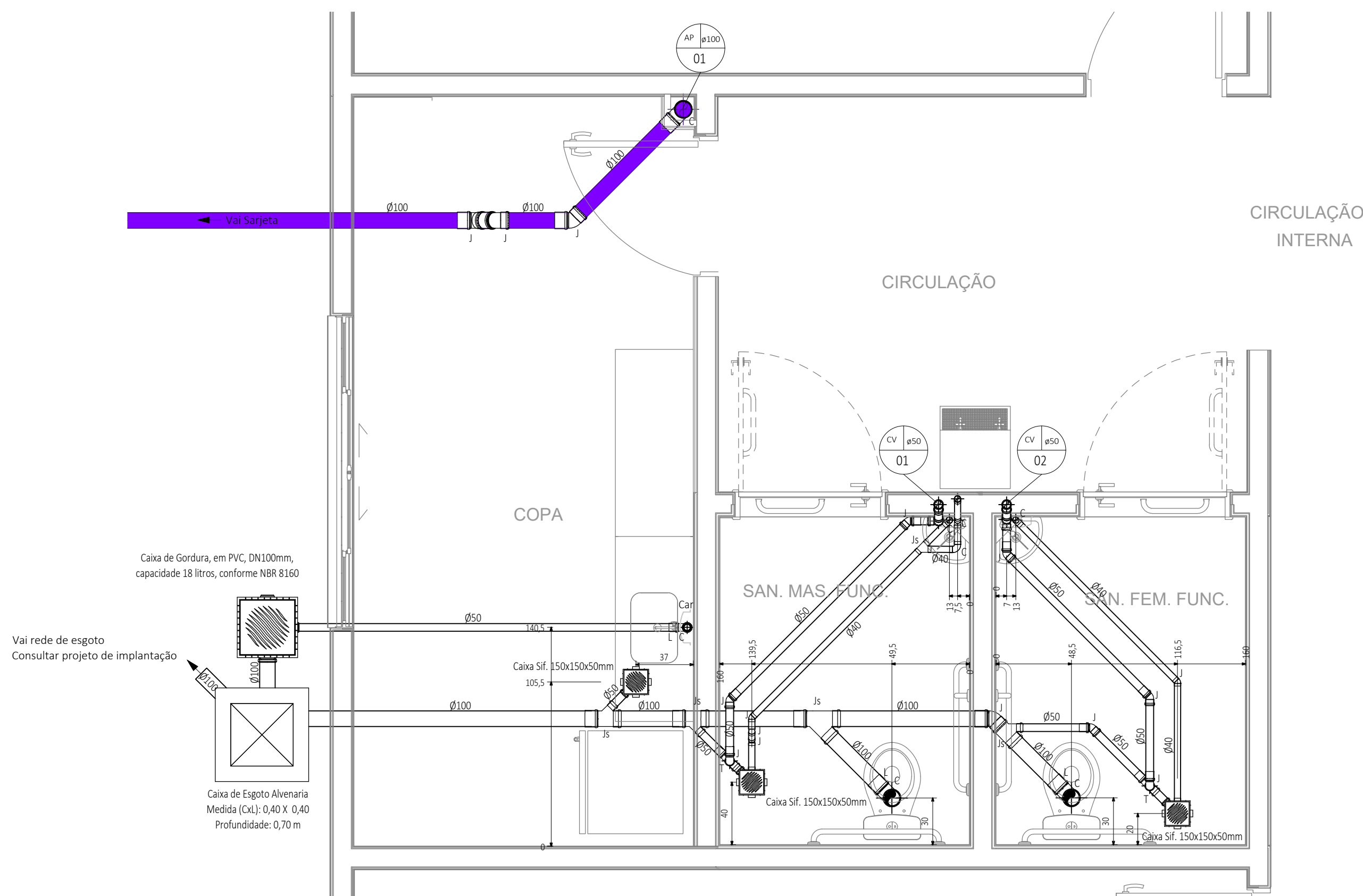

PLANTA ESGOTO
1 : 25

APARELHOS E PEÇAS			
AC - Aquecedor Central	CV - Coluna de Ventilação	RS - Ralo Sifonado	
AF - Coluna de Água Fria	DM - Ducha Higiênica	SA - Máquina de Seta	
AP - Tubo de Queda Pluvial	FI - Filtro	TB - Torneira de Bolo	
AQ - Coluna de Água Quente	FP - Filtro Piscina	TE - Tanque de Lavar Elétrico	
BO - Bico	LV - Lavatório	TG - Tubo de Queda Gordura	
BA - Banheira	MO - Molinete	TJ - Torneira Tipo Jardim	
CA - Caixa de Areia	ML - Máquina de Lavar Longa	TQ - Tubo de Queda Esgoto	
CO - Caixa de Descarga	MR - Máquina de Lavar Rápida	Tq - Tanque	
CE - Caixa Passagem Esgoto	PI - Pia Cozinha	VD - Válvula de Descarga	
CG - Caixa de Gordura	RC - Ralo Seco	VG - Ventilação Gordura	
CH - Chuveiro	RE - Registro de Caixa	VP - Ventilação Primária	
CP - Caixa Passagem Pluvial	RG - Registro de Gaveta	VR - Válvula de Retenção	
CS - Caixa Sifonada	RP - Registro de Pressão	VS - Vaso Sanitário	

CONEXÕES			
Ac - Adaptador Curto	En - Extremidade para Hidrômetro	T - Lixa Transição	
AF - Adaptador com Flange	J - Joelho	N - Niple	
Am - Adaptador FREG p/ Mangueira	Jb - Joelho com Bacia	P - Plug	
Adf - Adaptador FREG p/ Reservatório	Jd - Junção Dupla	R - Redução	
Br - Bucha de Redução	jm - Joelho Metálico	T - Tê	
C - Curva	Jr - Joelho com Rosca	Tc - Tê com Rosca	
CL - Curva Longa	Js - Junção Simples	TD - Tubo de Descarga	
CF - Conector Fêmea	Jt - Joelho de Transição	TI - Tê com Inspeção	
CM - Conector Macho	Jv - Joelho com Visão	Tq - Terminal Água Quente	
Cn - Conector	L - Lixa	Tm - Tê Misturador	
Cp - Cap	Lb - Lixa com Bucha Lado	TV - Tê com Redução	
Cr - Curva Reforçada	Lc - Curva de Correr	TV - Tê com Voleta	
CL - Curva de Transposição	Ld - Lixa Dupla	U - União	
Cz - Cruzeta	Lr - Lixa com Rosca		

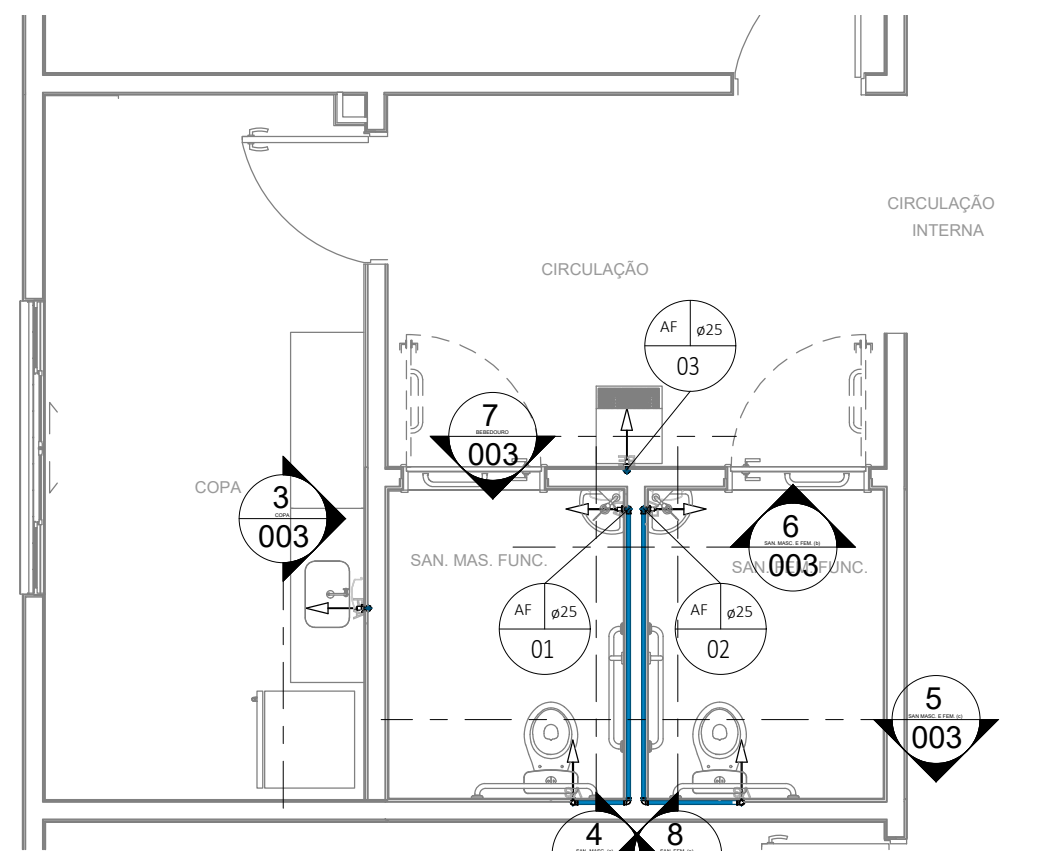

PLANTA ÁGUA
1 : 50

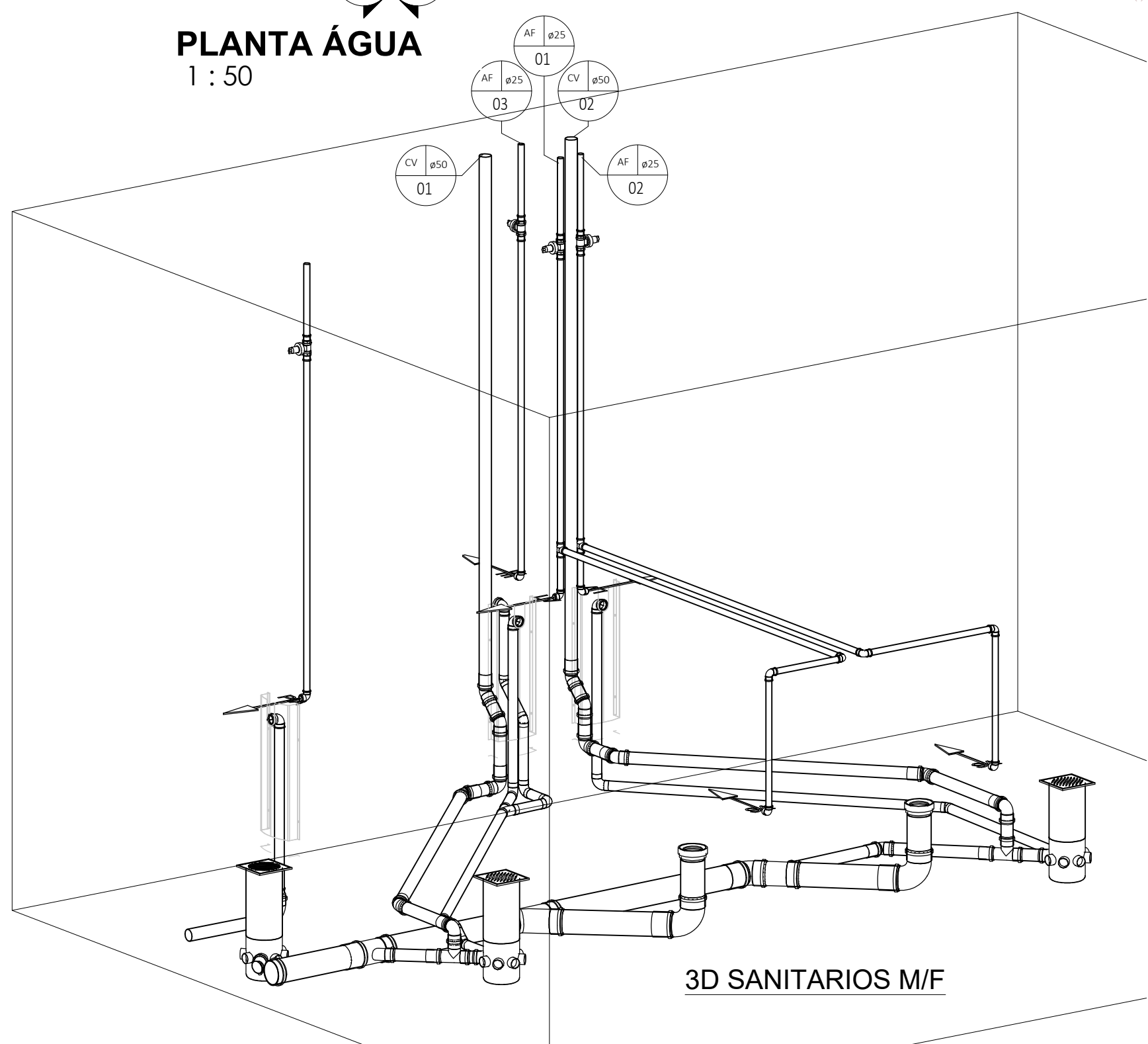

3D SANITARIOS M/F

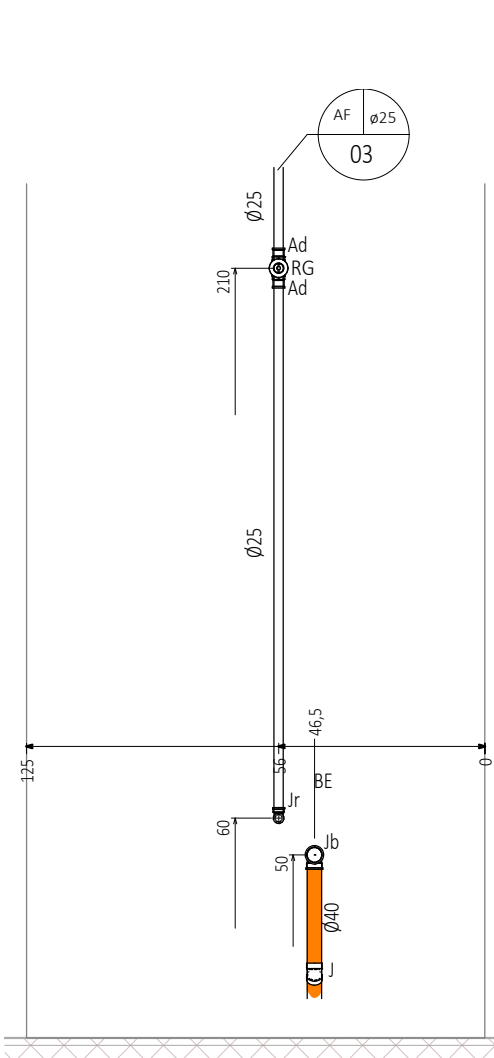

VISTA 7
1 : 20

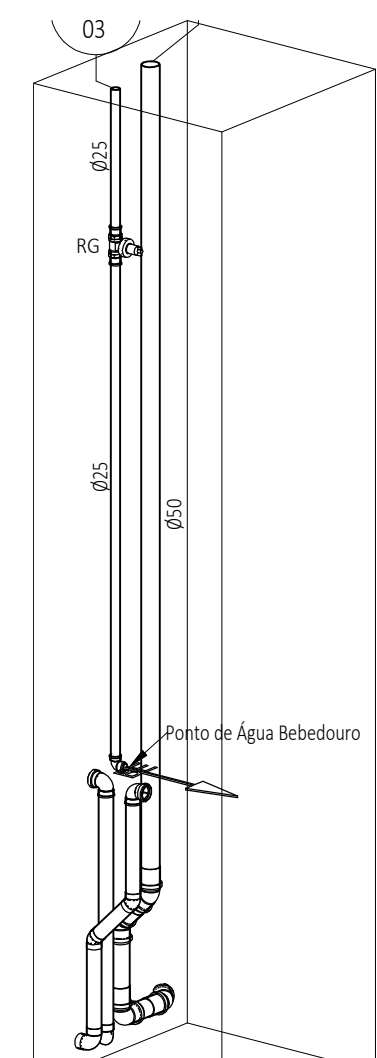

3D BEBEDOURO
S/ ESC.

INCLINAÇÕES MÍNIMAS	
ESGOTO	
Primário	1%
Secundário	2%
VENTILAÇÃO ESGOTO	
DÍAMETRO	DECLIVIDADE
todos	1%
PLUVIAL	
DÍAMETRO	DECLIVIDADE
todos	mínimo 0,5% utilizar 1%

TUBULAÇÃO DE ÁGUA	
● Extrator e Limpeza	
● Água Fria	
● Água Quente	
● Recalque Água Fria	
● Alimentação	
● Fornecimento Hidrônico	

TUBULAÇÃO DE ESGOTO	
● Esgoto Sanitário	
● Ventilação	
● Esgoto com Gordura	
● Água Servida	
● Pluvial	
● Ar Condicionado	

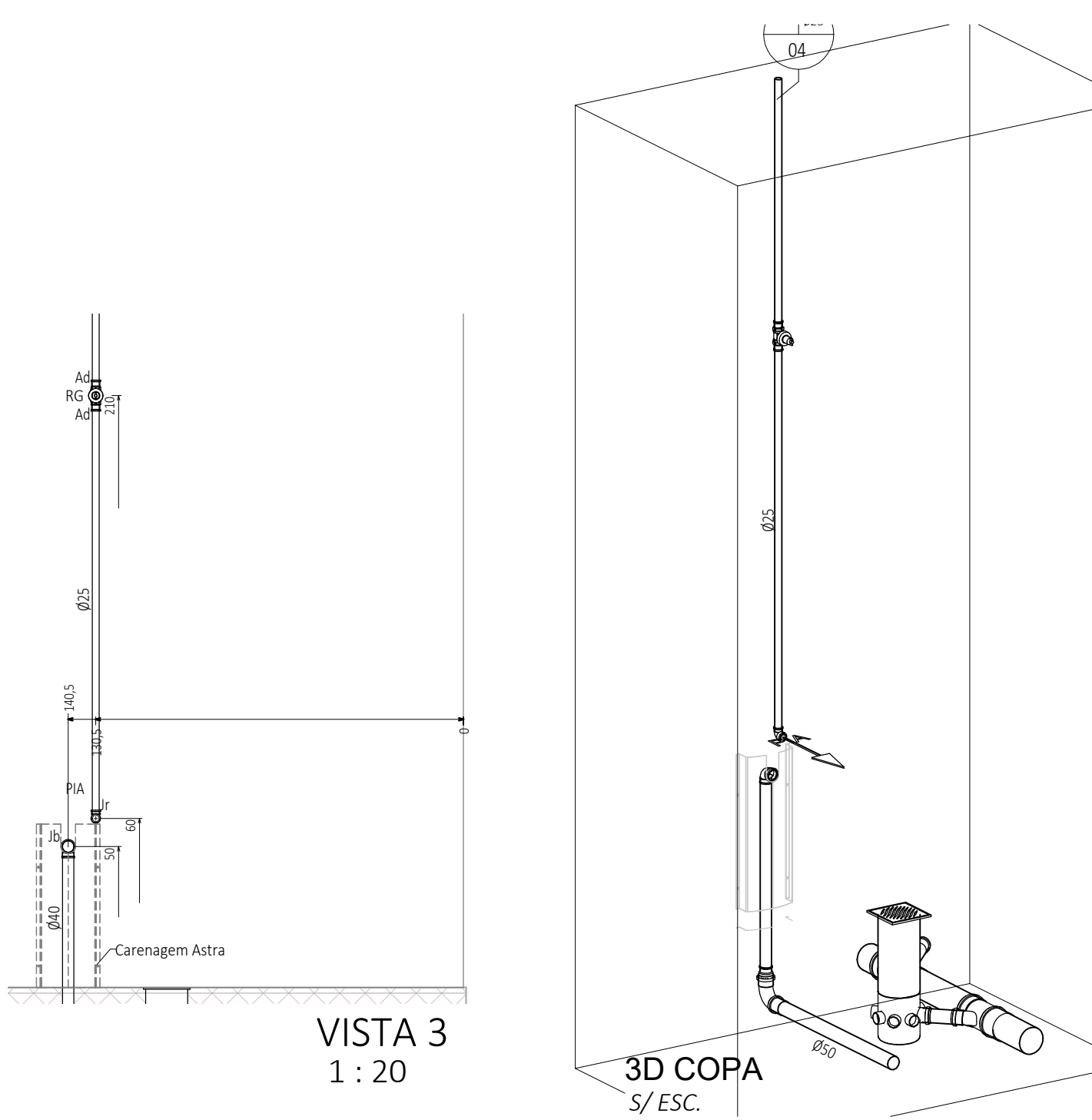

VISTA 3
1 : 20

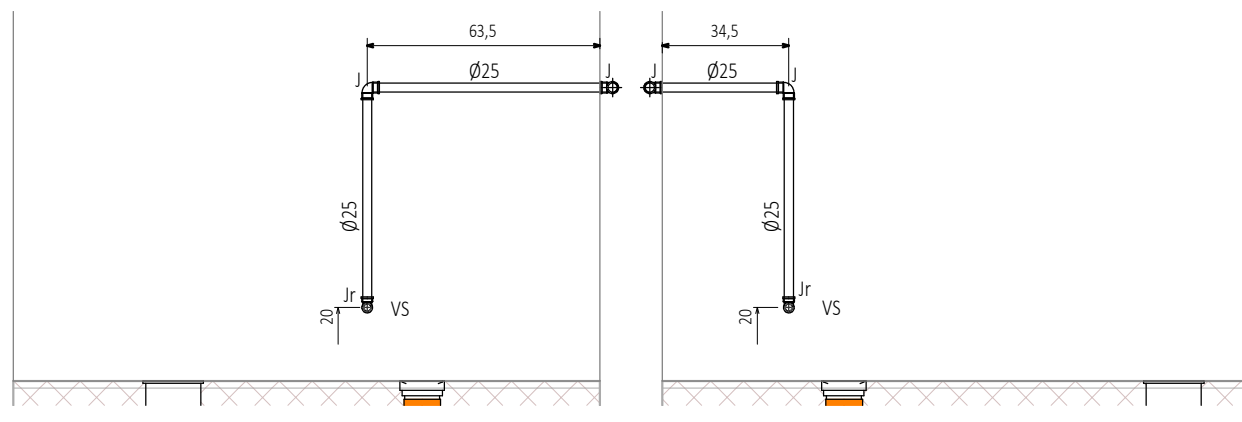

VISTA 5
1 : 20

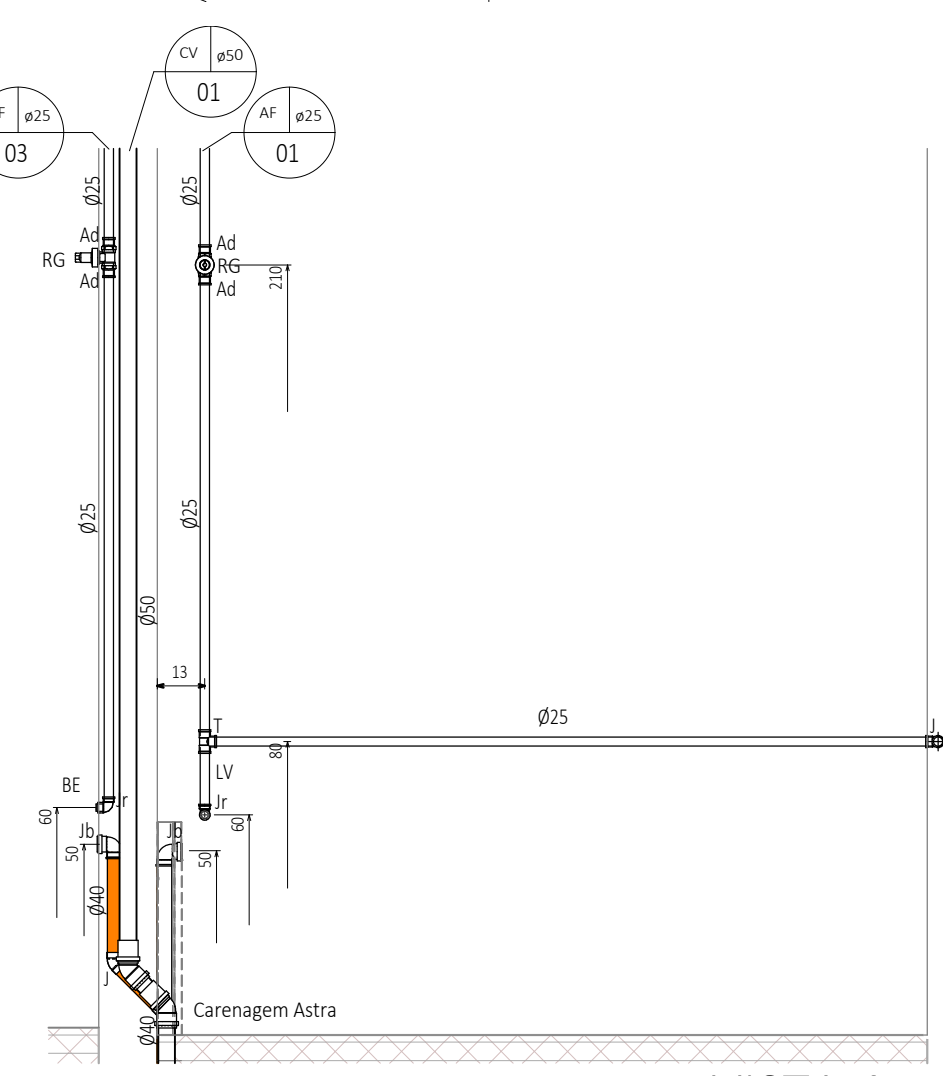

VISTA 4
1 : 20

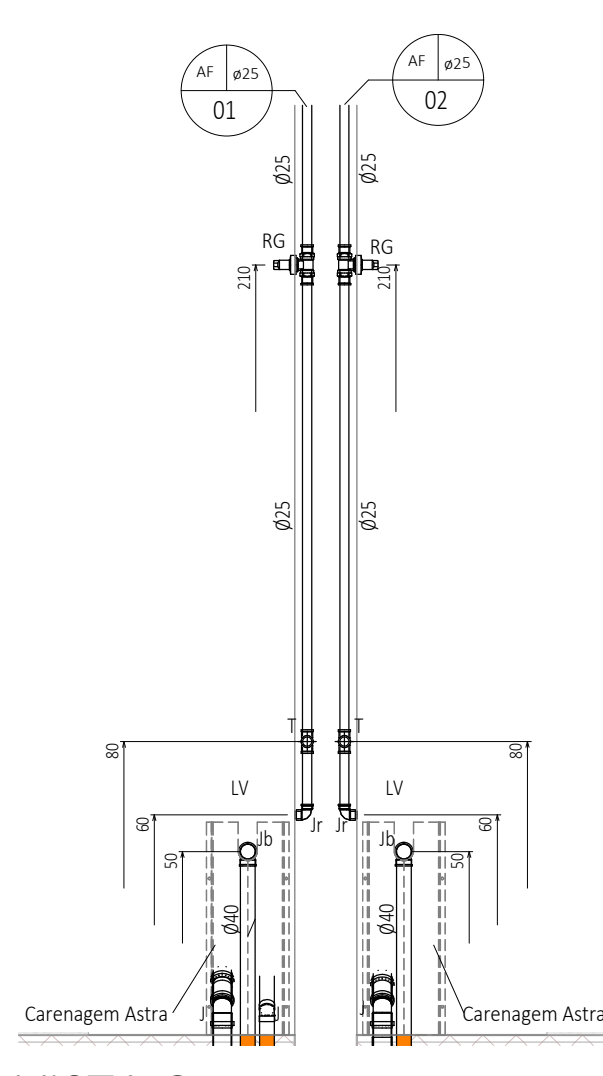

VISTA 6
1 : 20

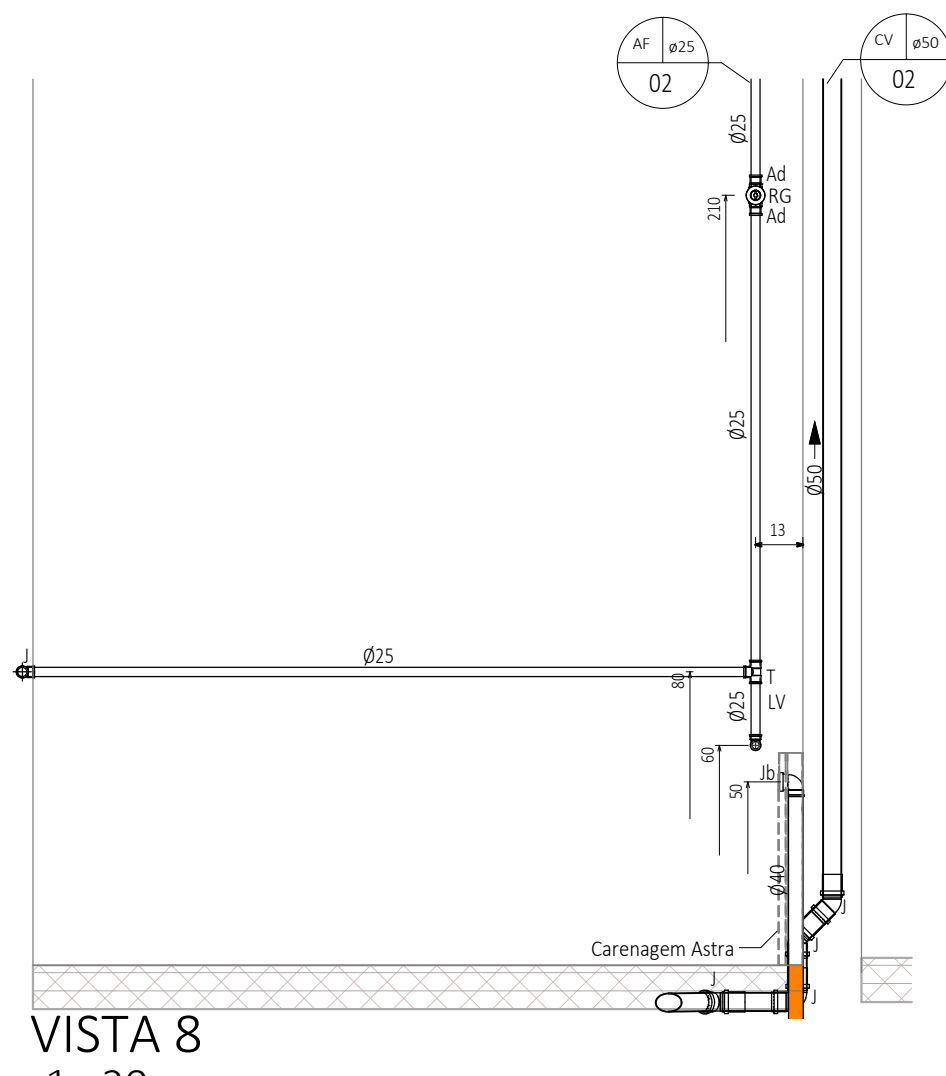

VISTA 8
1 : 20

HISTÓRICO DE REVISÃO: R01

01 - ADEQUAÇÃO DE CARIMBO.
02 - XXXXXXXXXXXXXXXX
03 - XXXXXXXXXXXXXXXX
04 - XXXXXXXXXXXXXXXX
05 - XXXXXXXXXXXXXXXX

QUADRO DE REVISÕES

REVISÃO	DATA	MOTIVAÇÃO	SOLICITANTE	CONTEÚDO	AUTOR
R00	15/10/2024	SEI 20250003000458 Despacho Nº 71.482782	DOC	Projeto Hidrossanitário - Instalação do Centro Aquático Andaraí	Eng. Victor de Oliveira
R01	15/04/2025	SEI 20250003000458 Despacho Nº 71.482782	DOC	Projeto Hidrossanitário - Instalação do Centro Aquático Andaraí	Eng. Victor de Oliveira
R02	-	-	-	-	-
R03	-	-	-	-	-
R04	-	-	-	-	-
R05	-	-	-	-	-
R06	-	-	-	-	-
R07	-	-	-	-	-

APROVAÇÃO DE PROJETO:

Os projetos referentes ao Processo SEI Nº 20250003000458, encontram-se dentro das normas e exigências da GOINFRA, tendo sido elaborado por profissionais habilitados.

GERÊNCIA DE PROJETOS DE OBRAS CIVIS



AV. GOV. JOSÉ LUDOVICO DE ALMEIDA, 29, CONJUNTO CAÇARÁ (BR-153), GOIÂNIA-GO. CEP: 74.823-160 | (62) 3255-4000

CENTRO AQUÁTICO PISCINA OLÍMPICA

ENDEREÇO DA OBRA: Av. Arlton Gomes, Niterói Arapiraca, Goiânia - GO, 74.894-091

PROPRIETÁRIO: AGÊNCIA GOIÂNIA DE INFRAESTRUTURA E TRANSPORTES - GOINFRA

AUTOR DO PROJETO: ENG.º VICTOR DE OLIVEIRA PINTO | CREA 1015137800D-GO

HIDROSSANITÁRIO ADMINISTRATIVO

CONTEÚDO: PONTOS DE ÁGUA FRIA E ESGOTO.

	DESENHO: Alvaro Junior		FORMATO: A0
	FOLHA:		
ÁREA DO TERRENO: 11106,42m²	ÁREA DE INTERVENÇÃO: 247,08m² - EDIFICAÇÃO 1727,99m² - PISCINA	DATA: 15/04/2025 PROGRAMA: AutoCAD 2025 Arq. D. Bulhões	ESCALA: INDICADA
03/03			

IMPORTANTE: ANTES DA EXECUÇÃO, VERIFICAR A COMPATIBILIDADE COM PROJETOS COMPLEMENTARES: DECISIVO, ESTRUTURAL, ELÉTRICO E HIDRÁULICO.

LISTA DE MATERIAIS E QUANTITATIVOS

INFORMAÇÕES TÉCNICAS

OBRA: CENTRO COMUNITÁRIO - MÓDULO ADMINISTRAÇÃO
ENDEREÇO: VARIOS MUNICIPIOS DE GOIÁS
DISCIPLINA: SANITÁRIO / PLUVIAL / ÁGUA FRIA

RESPONSÁVEL TÉCNICO: ENG. CIVIL - VICTOR DE OLIVEIRA PINTO
REGISTRO PROFISSIONAL: CREA 1015137806D-GO
DATA: 15/08/2024

LISTA DE QUANTITATIVOS E MATERIAIS - SANITÁRIO / PLUVIAL / ÁGUA FRIA			
CÓDIGO	DESCRIÇÃO	UNIDADE	QUANTIDADE
Acessórios do tubo			
G0I-H178	LIGAÇÃO FLEXÍVEL PVC DIAM.1/2" (ENGATE)	un	5
G0I-H200	REGISTRO DE GAVETA C/CANOPLA DIAM.3/4"	un	5
G0I-H536	SIFAO PARA PIA DIAMETRO 1" X 1.1/2" - PVC	un	1
G0I-H578	SIFAO PARA LAVATORIO DIAMETRO 1" X 1.1/2" - PVC	un	3
SIN-11674	REGISTRO DE ESFERA, PVC, COM VOLANTE, VS, SOLDAVEL, DN 25 MM, COM CORPO DIVIDIDO	un	1
SIN-11675	REGISTRO DE ESFERA, PVC, COM VOLANTE, VS, SOLDAVEL, DN 32 MM, COM CORPO DIVIDIDO	un	4
SIN-39359	CARENAGEM /TAMPA, EM PLASTICO, COR BRANCA, UTILIZADO EM KIT CHASSI METALICO PARA INSTAL. HIDRAULICA DE CUBA SIMPLES SEM MAQUINA DE LAVAR ROUPA, *355* X *670* MM (L X H) (COM FUROS E DEMAIS ENCAIXES)	un	3
Conexões de tubo			
G0I-H101	ADAPTADOR SOLDÁVEL CURTO COM BOLSA E ROSCA PARA REGISTRO 25 x 3/4"	un	10
G0I-H134	BUCHA DE REDUÇÃO SOLDAVEL CURTA DIAM. 32 X 25 MM	un	1
G0I-H155	JOELHO 45 GRAUS SOLDAVEL DIAMETRO 25 MM	un	5
G0I-H158	JOELHO 90 GRAUS SOLD.C/BUCHA LATAO DIAM. 25 X 3/4"	un	1
G0I-H164	JOELHO 90 GRAUS SOLDAVEL DIAMETRO 25 MM	un	12
G0I-H165	JOELHO 90 GRAUS SOLDAVEL DIAMETRO 32 MM	un	3
G0I-H166	JOELHO 90 GRAUS SOLDAVEL DIAMETRO 40 MM	un	3
G0I-H173	JOELHO DE REDUCAO 90 GRAUS SOLDÁVEL COM BUCHA LATAO 25 X 1/2"	un	6
G0I-H181	ANEL DE VEDAÇÃO PARA VASO SANITÁRIO	un	2
G0I-H221	TE 90 GRAUS SOLDAVEL DIAMETRO 25 MM	un	5
G0I-H222	TE 90 GRAUS SOLDAVEL DIAMETRO 32 MM	un	3
G0I-H223	TE 90 GRAUS SOLDAVEL DIAMETRO 40 MM	un	1
G0I-H229	TE DE REDUCAO 90 GRAUS SOLDAVEL 32 X 25 MM	un	1
G0I-H230	TE DE REDUCAO 90 GRAUS SOLDAVEL 40 X 32 MM	un	2
G0I-H250	CURVA 90 GRAUS SOLDAVEL DIAMETRO 32 MM	un	4
G0I-H325	CURVA 90 GRAUS SOLDAVEL DIAMETRO 25 MM	un	5
G0I-H345	BUCHA DE REDUÇÃO LONGA 50 X 40 mm - (ESGOTO)	un	1
G0I-H346	CURVA 90 GRAUS CURTA DIAMETRO 40 mm (ESGOTO)	un	4
G0I-H347	CURVA 90 GRAUS CURTA DIAMETRO 50 mm (ESGOTO)	un	1
G0I-H349	CURVA 90 GRAUS CURTA DIAM. 100 MM (ESGOTO)	un	5
G0I-H371	JOELHO 90 GRAUS DIAMETRO 50 mm (ESGOTO)	un	4
G0I-H374	JUNCAO 45 GRAUS DIAMETRO 40 mm (ESGOTO)	un	1
G0I-H379	JOELHO 45 GRAUS DIAMETRO 100 mm (ESGOTO)	un	4
G0I-H381	JOELHO 45 GRAUS DIAMETRO 50 mm (ESGOTO)	un	9
G0I-H384	JUNCAO SIMPLES DIAMETRO 100 X 100 mm (ESGOTO)	un	1
G0I-H386	JUNCAO SIMPLES DIAMETRO 100 X 50 MM (ESGOTO)	un	3
G0I-H390	LUVA SIMPLES DIAMETRO 50 MM (ESGOTO)	un	16
G0I-H392	LUVA SIMPLES DIAMETRO 100 MM (ESGOTO)	un	11
G0I-H394	JOELHO 45 GRAUS DIAMETRO 40 mm (ESGOTO)	un	6
G0I-H418	TE SANITARIO DIAMETRO 50 X 50 mm - (ESGOTO)	un	2
G0I-H442	JOELHO 90 GRAUS C/ANEL 40 MM	un	4
G0I-H484	TORNEIRA DE JARDIM DIAMETRO 1/2 E 3/4" COM BICO	un	1
G0I-H517	ADAPTADOR SOLDÁVEL COM FLANGES LIVRES PARA CAIXA D'ÁGUA 25X3/4"	un	1
G0I-H518	ADAPTADOR SOLDÁVEL COM FLANGES LIVRES PARA CAIXA D'ÁGUA 32X1"	un	2
G0I-H519	ADAPTADOR SOLDÁVEL COM FLANGES LIVRES PARA CAIXA D'ÁGUA 40X1.1/4"	un	2
SIN-296	ANEL BORRACHA PARA TUBO ESGOTO PREDIAL, DN 50 MM (NBR 5688)	un	37
SIN-301	ANEL BORRACHA PARA TUBO ESGOTO PREDIAL, DN 100 MM (NBR 5688)	un	21
SIN-39319	TERMINAL DE VENTILACAO, 50 MM, SERIE NORMAL, ESGOTO PREDIAL	un	2
Peças Hidrossanitárias			
-	GRELHA LINEAR DE FERRO	m	18
G0I-081822	CAIXA DE PASSAGEM 40X40X80CM (MEDIDAS INTERNAS) SEM TAMPA	un	1
G0I-081829	CAIXA DE INSPEÇÃO - TAMPA EM CONCRETO ARMADO 25 MPA E=5CM	m²	0,16
G0I-160601	CALHA DE CHAPA GALVANIZADA	m	5,56

LISTA DE MATERIAIS E QUANTITATIVOS

INFORMAÇÕES TÉCNICAS

OBRA:

CENTRO COMUNITÁRIO - MÓDULO ADMINISTRAÇÃO

ENDEREÇO:

VARIOS MUNICIPIOS DE GOIÁS

DISCIPLINA:

SANITÁRIO / PLUVIAL / ÁGUA FRIA

RESPONSÁVEL TÉCNICO:

ENG. CIVIL - VICTOR DE OLIVEIRA PINTO

REGISTRO PROFISSIONAL:

CREA 1015137806D-GO

DATA:

15/08/2024

LISTA DE QUANTITATIVOS E MATERIAIS - SANITÁRIO / PLUVIAL / ÁGUA FRIA			
CÓDIGO	DESCRIÇÃO	UNIDADE	QUANTIDADE
SIN-10541	CALHA/CANAleta DE CONCRETO SIMPLES, TIPO MEIA CANA, DIAMETRO DE 30 CM, PARA AGUA PLUVIAL	m	18
SIN-11712	CAIXA SIFONADA, PVC, 150 X 150 X 50 MM, COM GRELHA QUADRADA, BRANCA	un	3
SIN-34636	CAIXA D'AGUA / RESERVATORIO EM POLIETILENO, 1000 LITROS, COM TAMPA	un	2
SIN-35277	CAIXA DE GORDURA EM PVC, DIAMETRO MINIMO 300 MM, DIAMETRO DE SAIDA 100 MM, CAPACIDADE APROXIMADA 18 LITROS, COM TAMPA E CESTO	un	1
Tubulações			
GOI-081003	TUBO SOLDAVEL PVC MARROM DIAM. 25 MM	m	41,46
GOI-081004	TUBO SOLDAVEL PVC MARROM DIAM. 32 MM	m	7,36
GOI-081005	TUBO SOLDAVEL PVC MARROM DIAM. 40 MM	m	5,36
GOI-082301	TUBO SOLDAVEL PARA ESGOTO DIAMETRO 40 MM	m	7,31
GOI-082302	TUBO SOLDAVEL PARA ESGOTO DIAMETRO 50 MM	m	15,20
GOI-082304	TUBO SOLDAVEL PARA ESGOTO DIAMETRO 100 MM	m	25,60
GOI-082331	TUBO SOLDAVEL PARA ESGOTO DIAMETRO 150 MM	m	0,78



Anotação de Responsabilidade Técnica - ART
Lei nº 6.496, de 7 de dezembro de 1977

CREA-GO**ART Obra ou serviço**
1020240303149**Conselho Regional de Engenharia e Agronomia de Goiás****1. Responsável Técnico(a)****VICTOR DE OLIVEIRA PINTO**RNP: **1015137806**Título profissional: **Engenheiro Civil,**Registro: **1015137806D-GO**Empresa contratada: **AGENCIA GOIANA DE HABITACAO SA - Registro CREA-GO: 212****2. Dados do Contrato**Contratante: **AGÊNCIA GOIANA DE HABITAÇÃO - AGEHAB**CPF/CNPJ: **01.274.240/0001-47**

Rua 18 A, Nº 541

Bairro: Setor Aeroporto

CEP: 74070-060

Quadra: - Lote: -

Complemento:

Cidade: Goiânia-GO

E-Mail: projetos@agehab.go.gov.br

Fone: (62)30965017

Contrato: 03

Celebrado em: 01/08/2024

Valor Obra/Serviço R\$: 0,01

Tipo de contratante: Pessoa Jurídica de Direito Público

Ação institucional: Órgão Público

3. Dados da Obra/Serviço

Rua 18 A, Nº 541

Bairro: Setor Aeroporto

CEP: 74070-060

Quadra: - Lote: -

Complemento:

Cidade: Goiânia-GO

Data de Início: 01/08/2024

Previsão término: 31/12/2024

Coordenadas Geográficas: -16.6717253,-49.2683356

Finalidade: **Residencial**Proprietário(a): **AGEHAB - CENTRO COMUNITARIO - ADMINISTRAÇÃO**CPF/CNPJ: **01.274.240/0001-47**E-Mail: victor.voliveira@agehab.go.gov.br

Fone: (62) 30965017

Tipo de proprietário(a): Pessoa Jurídica de Direito Público

4. Atividade Técnica**ATUACAO**

PROJETO REDE HIDRO-SANITARIA EM EDIFICACAO

Quantidade

155,70

Unidade

METROS QUADRADOS

O registro da A.R.T. não obriga ao CREA-GO a emitir a Certidão de Acervo Técnico (C.A.T.), a confecção e emissão do documento apenas ocorrerá se as atividades declaradas na A.R.T. forem condizentes com as atribuições do(a) Profissional. As informações constantes desta ART são de responsabilidade do(a) profissional. Este documento poderá, a qualquer tempo, ter seus dados, preenchimento e atribuições profissionais conferidos pelo CREA-GO.

Após a conclusão das atividades técnicas o(a) profissional deverá proceder a baixa desta ART

5. Observações

PROJETO HIDROSSANITÁRIO DO MÓDULO ADMINISTRAÇÃO (CENTRO COMUNITÁRIO), COM ÁREA CONSTRUÍDA DE 155,70 M², A SER IMPLANTADO EM DIVERSOS MUNICÍPIOS DO ESTADO DE GOIÁS, POR MEIO DA AGEHAB-AGÊNCIA GOIANA DE HABITAÇÃO. OS PROJETOS DEVEM SER RIGOROSAMENTE EXECUTADOS CONFORME ESPECIFICAÇÃO EM PROJETO, SENDO QUE, QUALQUER PROPOSTA DE MODIFICAÇÃO DEVERÁ SER POR ESCRITO E AUTORIZADO PELO RESPONSÁVEL DESSA ART.

6. Declarações

Acessibilidade: Não: Declaro que as regras de acessibilidade previstas nas normas técnicas da ABNT, na legislação específica e no Decreto nº 5.296, de 2 de dezembro de 2004, não se aplicam às atividades profissionais acima relacionadas.

7. Entidade de Classe**NENHUMA****8. Assinaturas**

Declaro serem verdadeiras as informações acima

Local _____, ____ de _____ de _____
Data

VICTOR DE OLIVEIRA PINTO - CPF: 833.571.221-20

AGÊNCIA GOIANA DE HABITAÇÃO - AGEHAB - CPF/CNPJ:
01.274.240/0001-47**9. Informações**

- A ART é válida somente após a conferência e o CREA-GO receber a informação do PAGAMENTO PELO BANCO.

- A autenticidade deste documento pode ser verificada no site www.creago.org.br.

- A guarda da via assinada da ART será de responsabilidade do(a) profissional e do(a) contratante com o objetivo de documentar o vínculo contratual.

- Não é mais necessário enviar o documento original para o CREA-GO. O CREA-GO não mais afixará carimbo na nova ART.



www.creago.org.br atendimento@creago.org.br
Tel: (62) 3221-6200



Valor da ART: 31,70	Registrada em 30/10/2024	Valor Pago R\$ 31,70	Nosso Numero 28320690124297492	Situação Registrada/OK		Não possui Livro de Ordem	Não Possui CAT/CAO
-------------------------------	------------------------------------	--------------------------------	------------------------------------------	----------------------------------	--	-------------------------------------	------------------------------